

SEZIONE A - A

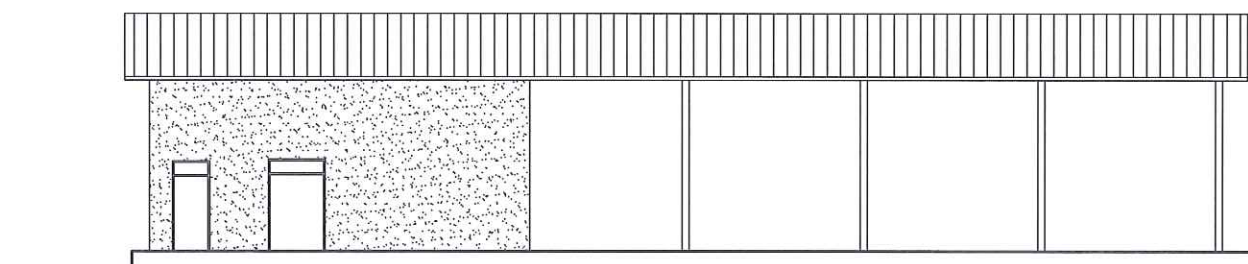

PROSPETTO OVEST

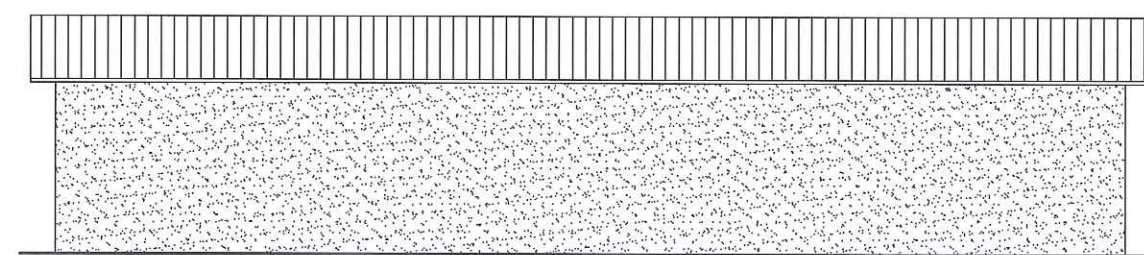

PROSPETTO EST

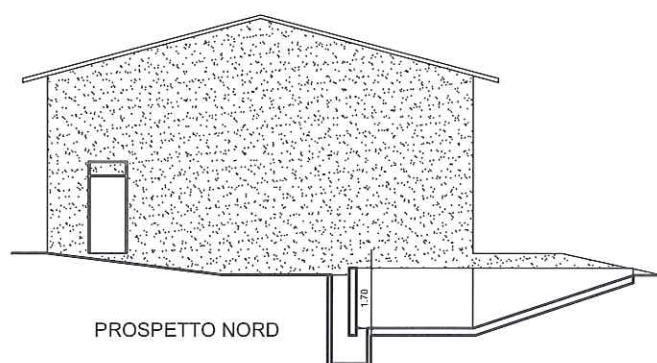

PROSPETTO NORD

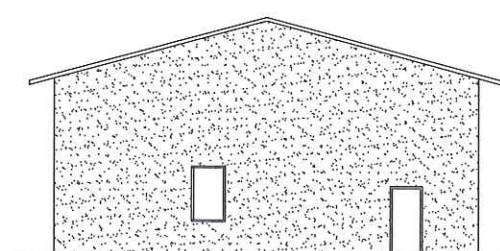

PROSPETTO SUD



Geom. Aquili Maurizio LOC. SASSUOLO 3, GUALDO TADINO Tel. 075-8279711, 331.1869301 e-mail: maurizio.aquili@provincia.gubbio.it			
PROGETTO: TRASFORMAZIONE DI PORZIONE DI FIENILE ESISTENTE IN STALLA IN GUALDO TADINO LOC. PADULE	DATA: 11/01/2011	SCALA: 1:100	FILE N. 147/2011
PROPRIETA': MANCINI STEFANIA	PROGETTISTA:		OPERATORE:
STATO TRASFORMATO			TAVOLA N. 2
			FOGLIO 0